

MODELO: 1128

DESCRIPCIÓN:

Delantero: Recto; cierre central con cremallera oculta; 2 bolsillos de parche multiapartado con cremallera a la altura de la medida de pecho; 2 bolsillos de parche inclinado en boca con cremallera a la altura de cadera.

Trasero: Ceñida con cintura elástica; bolsillo de parche a ambos lados con tapeta; bolsillo de metro y bolsillo en pernera.

Manga: Ranglón larga; 2 tiras a contraste a lo largo; puño elástico.

Cuello: Tirilla.

Bajo: Dobladillo con pespunte normal.

TEJIDO:

| | |
|--------------------------------|---------------------------|
| COMPOSICIÓN | 65% POLIÉSTER 35% ALGODÓN |
| GRAMAJE | 240 g/m ² |
| LIGAMENTO FUNDAMENTAL | SARGA |
| DENSIDAD | U: 38 h/cm T: 19 p/cm |
| RESISTENCIA A TRACCIÓN | U: 180 kgf T: 100 kgf |
| SOLIDEZ DE LAS TINTURAS | |
| al lavado a 40°C | 4-5 |
| al planchado | 4-5 |
| a la luz | 5-6 |
| al sudor | 4-5 |
| al cloro | 3-4 |
| ENCOGIMIENTO lav. 40 °C | 1% |
| RESISTENCIA AL PILLING | 4 |
| ACABADOS ESPECIALES | |

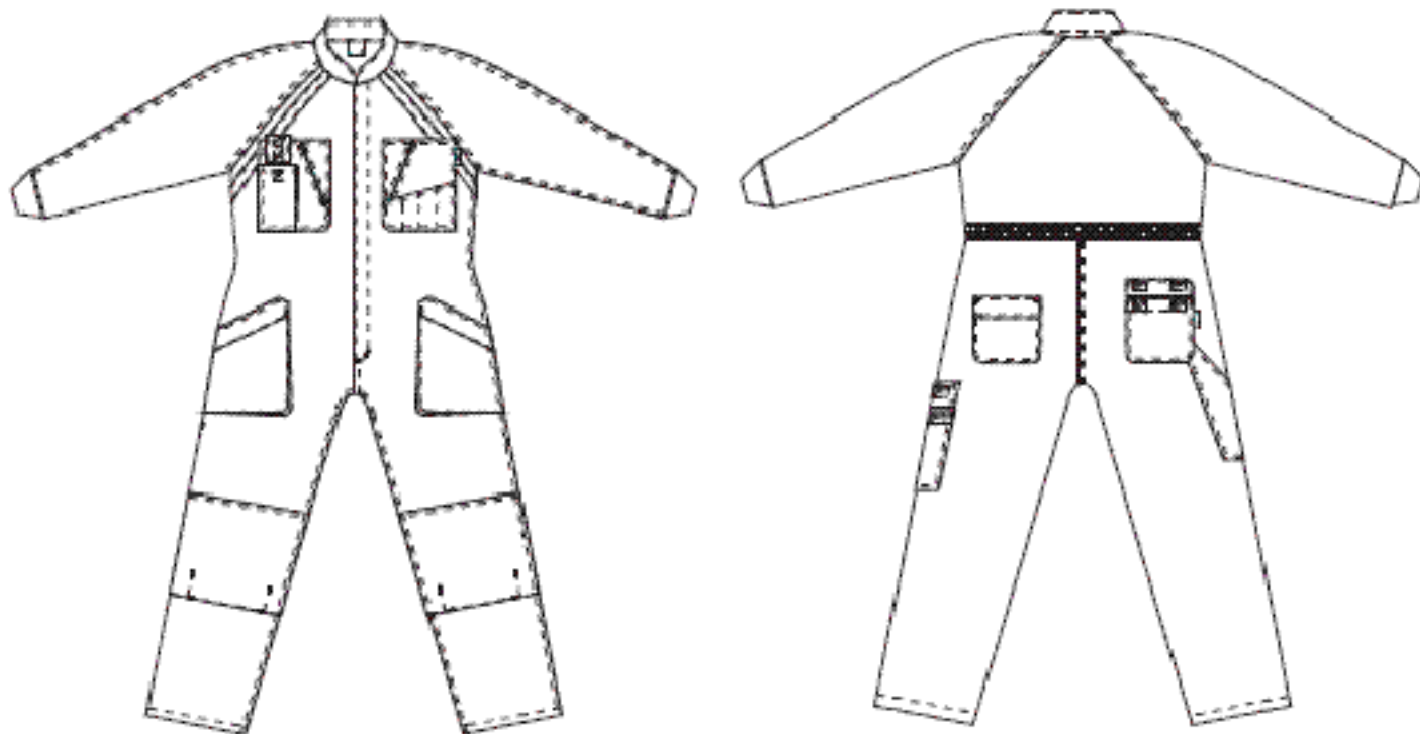
CROQUIS:**CONSERVACIÓN:****MEDIDAS:**

| | | 44-46 | 48-50 | 52-54 | 56-58 | 60-62 | 64-66 |
|---|-------------------|---------|---------|---------|---------|---------|---------|
| A | Perímetro pecho | 80-86 | 88-94 | 96-102 | 104-110 | 112-118 | 120-126 |
| B | Perímetro cintura | 66-72 | 74-80 | 82-88 | 90-96 | 98-104 | 106-112 |
| C | Estatura | 165-175 | 165-175 | 165-175 | 175-185 | 175-185 | 175-185 |

