

MODELO: 1151

DESCRIPCIÓN:

Delantero: Recto; cierre central con cremallera oculta por tapeta con velcro; 2 bolsillos de parche con cartera y botón, a al altura de la medida de pecho.

Espalda: Recta con canesú.

Manga: Sentada larga; puño elástico.

Cuello: Camisero sin pie de cuello.

Bajo: Cinturilla ajustada con elástico en costados.

CROQUIS:

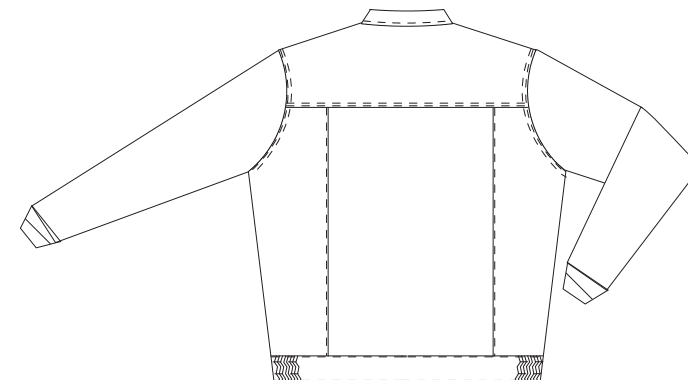
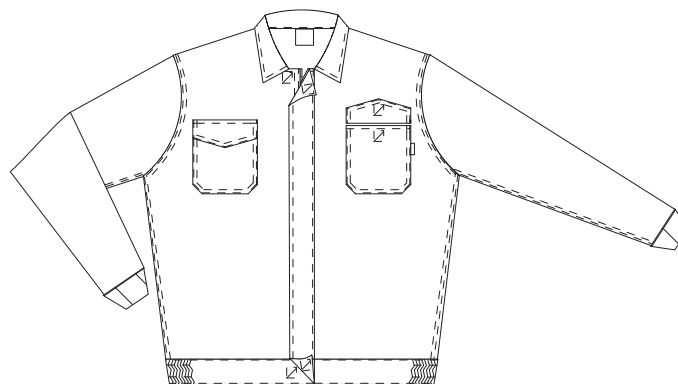

TEJIDO:

COMPOSICIÓN	65% POLIÉSTER 35% ALGODÓN
GRAMAJE	240 g/m2
LIGAMENTO FUNDAMENTAL	SARGA
DENSIDAD	U: 38 h/cm T: 19 p/cm
RESISTENCIA A TRACCIÓN	U: 180 kgf T: 100 kgf
SOLIDEZ DE LAS TINTURAS	
al lavado a 40°C	4-5
al planchado	4-5
a la luz	5-6
al sudor	4-5
al cloro	3-4
ENCOGIMIENTO lav. 40 °C	1% máximo admitido 3%
RESISTENCIA AL PILLING	4
ACABADOS ESPECIALES	

CONSERVACIÓN:



MEDIDAS:

		44-46	48-50	52-54	56-58	60-62	64-66
A	Perímetro pecho	80-86	88-94	96-102	104-110	112-118	120-126
B	Perímetro cintura	66-72	74-80	82-88	90-96	98-104	106-112
C	Estatura	165-175	165-175	165-175	175-185	175-185	175-185

